ඒකමුතු මිතුරෝ

ඉනුලි තෙහස්නා වික්‍රමසිංහ

ඒකමුතු මිතුරෝ

ඉනුලි තෙහස්නා වික්‍රමසිංහ

පිදුම

මට

නැණ මිහිර ලබා දෙන

මගේ ආදර

පංතිභාර ගුරු මෑණියන්ට

හා

මගේ ආදර අම්මා සහ අප්පච්චීට

ගෞරවයෙන් පිළිගන්වමි ......

පෙරවදන

වත්මන් අධ්‍යාපනයේ ඵලදායි පුරවැසියෙකු සතුටින් ජීවත්වන පවුලක් මෙන්ම පඤ්ඤාසම්පන්න දැනුමෙන් යුත් බහුවිධ කුසලතාවන්ගෙන් සපිරි පුරවැසියන් සහිත සමාජයක් ගොඩ නැගීම අපේක්ෂාවයි එසේ නම් පාසලට වගකීම් පවරන දරුවාගේ විභවතා හඳුනාගෙන ඒවා ඔපවත් කිරීම තුළින් ගෝලීය සමාජයට ගැළපෙන ලෙස හැඩගැස්වීම අපගේ වගකීමයි. එම ජාතික අරමුණු මෙන්ම පාසලේ දර්ශනයට අනුව යමින් අපගේ මගපෙන්වීම යටතේ ලේඛන කරණය සහජයෙන් උරුමකරගත් මහාමායා දියණියන් වසර ගණනාවක් සිට විවිධ අරමුණු පෙරදැරිකොට ගෙන ගන්ථකරණයට යොමුකිරීමේ පතිඵලයක් ලෙස දේශීය සාහිත්‍ය කෙතේ ලේඛක අංකුර දහස් ගණනක් වැපිරීමට ලැබීම පාසලක් වශයෙන් ලැබූ සුවිශේෂ ජයගහණයක් මෙන්ම කාලීන ජාතික අවශ්‍යතාවයක් සපුරාලීමකි.

එහි ඉදිරි දිගුවක් ලෙස පාසල තුළ ගොඩනැගී ඇති පොත් ලිවීමේ සංස්කෘතිය මෙවර ඩිජිටල් තාක්ෂණික යුගයේ ස්මාර්ට් දරුවනට ගැළපෙන ලෙස නවීකරණය කරමින් ''දිවිය දිනන විද්යුත් පොතක්'' ව්‍යාපෘතිය හඳුන්වා දෙන ලදී. දරුවන්ට අත්දැකීම් සමුදායක් මෙන්ම ගත්කතුවරයෙකු වීම හරහා ජීවිතයට එකතු වන වටිනාකම සළකා අධ්‍යාපන අමාත්‍යාංශ අනුමැතියෙන් රටෙම පාසල්දරුවන් අතර විද්‍යුත් පොතක් ලියන්නට සිහින දකින දරුවන් සහෝදරත්වයෙන් අප හා එක්වීම අගයකරමි.

2023 සාහිත්‍ය මාසයට සමගාමීව අප පාසල විසින් සංවිධානයය කළ "දිවිය දිනන විද්යුත් පොතක්" ව්‍යාපෘතිය එක්වූ පුංචි ලේකඛ ලේඛිකාවන්ට මෙම කෘතිය තුළින් ලුබුන අත්දැකීම් ඉදිරි අධ්‍යාපනයට මෙන්ම අනාගත දිවියට ශක්තියක් වේවායි ප්‍රාර්ථනා කරමු.

මෙම ව්‍යාපෘතිය වෙනුවෙන් සහාය දැක්වූ අප පාසලේ කලමනාකරණ මණ්ඩලය, ගුරුභවතුන්, දෙමාපියන්, ආදි ශිෂ්‍යාවන්, සෙසු පාසල් වල දරුවන් යොමුකළ විදුහල්පතිවරුන්, ගුරුභවතුන් මෙන්ම නන් අයුරින් උදව් උපකාර කළ සැමට හෘදයාංගම ස්තූතිය මෙමඟින් පිරිනමමි.

මෙම ව්‍යාපෘති යෝජනාව ඉදිරිපත් කරමින් එයට ජීවයක් වූ සෙනෙවිරත්න මහලේකම්ගේ සේවය ද අගයමි.

ශෂිකලා සේනාධීර
විදුහල්පතිනිය
මහමායා බාලිකා විද්‍යාලය - මහනුවර
2023.10.20

ඉබ් පැංචයි තාරා පැටියයි හොඳ යාළුවෝ. මේ දෙන්නා ජීවත් වුණේ ගඟ ළඟ ලොකු ගසක් යට.

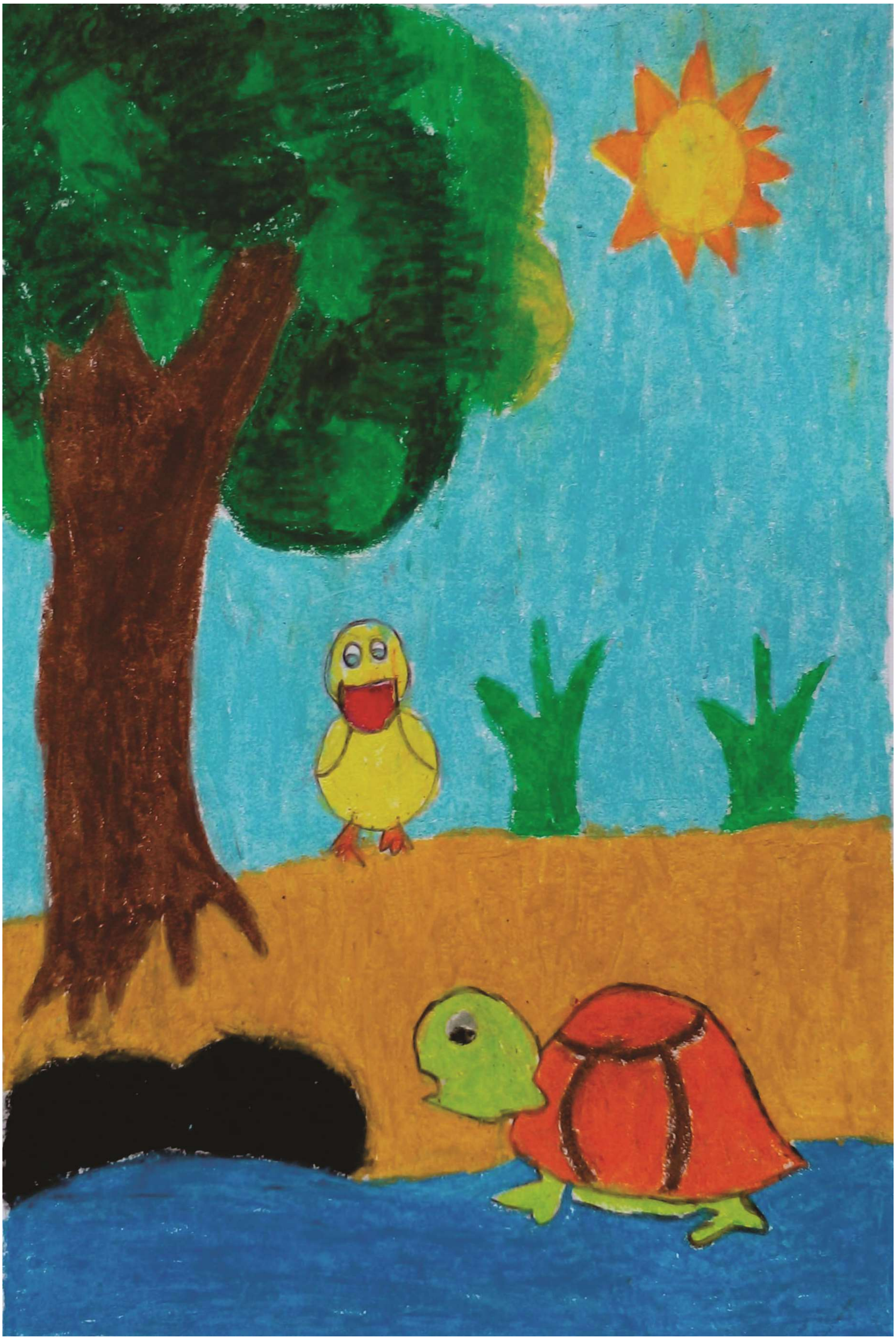

දවසක් ඉබි පැංචා හොඳටම අසනීප වුණා. ඉතින් තාරා පැටියාට හරිම දුකයි. තාරා පැටියා ඉබි පැංචාට කෑම හොයලා ගෙනත් දුන්නා. ඉබි පැංචාට දැන් හොඳටම සනීපයි.

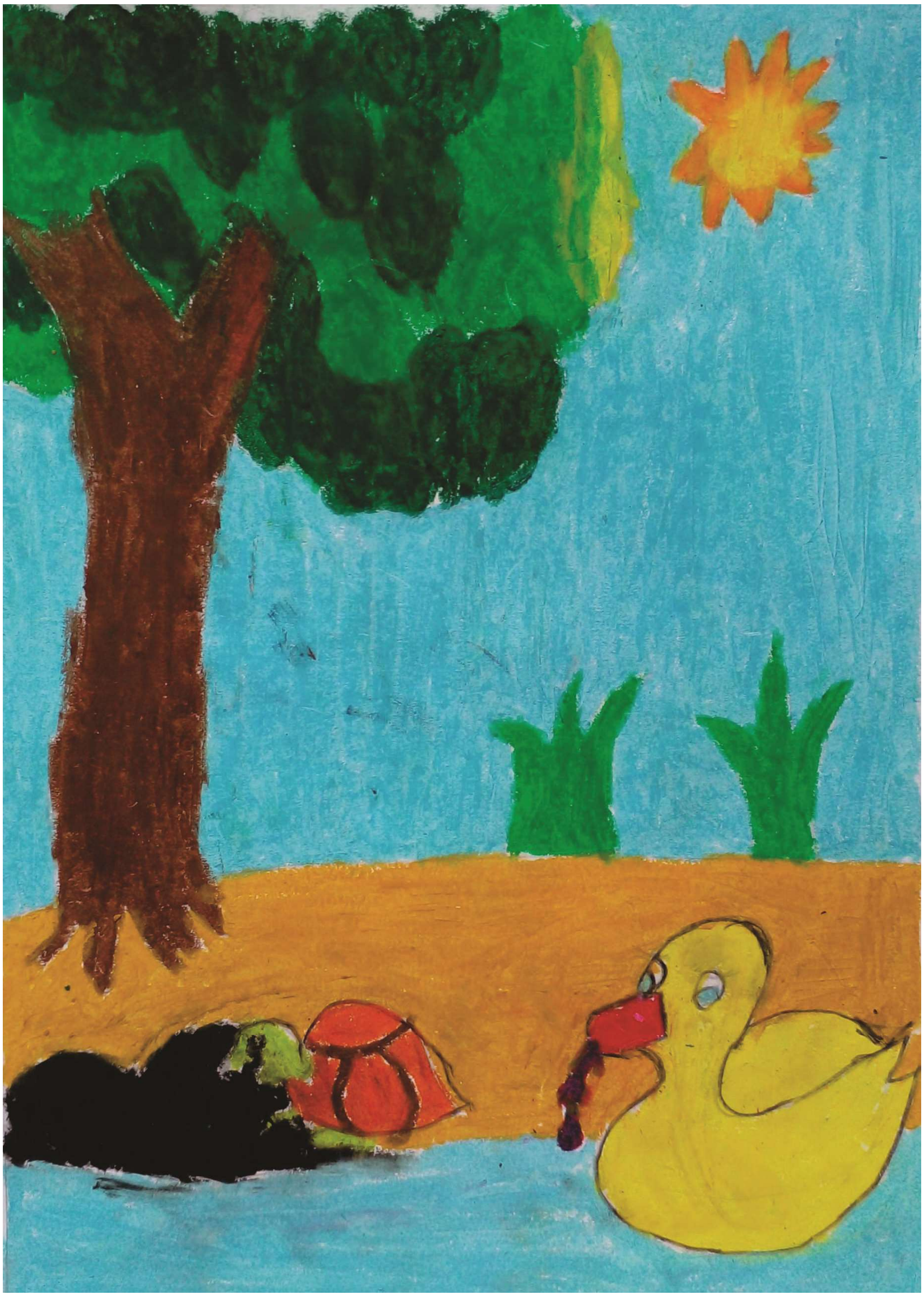

තව දවසක් තාරා පැටියා කෑම සොයන්න ගිහින් සවස් වෙනකන්ම ගෙදර ආවේ නෑ. කලබල වුණු ඉබි පැංචා තාරා පැටියාව සොයාගෙන ගියා. අනේ, තාරා පැටියාට හොඳටම තුවාල වෙලා ගඟෙන් එහා පැත්තේ සිටියා.

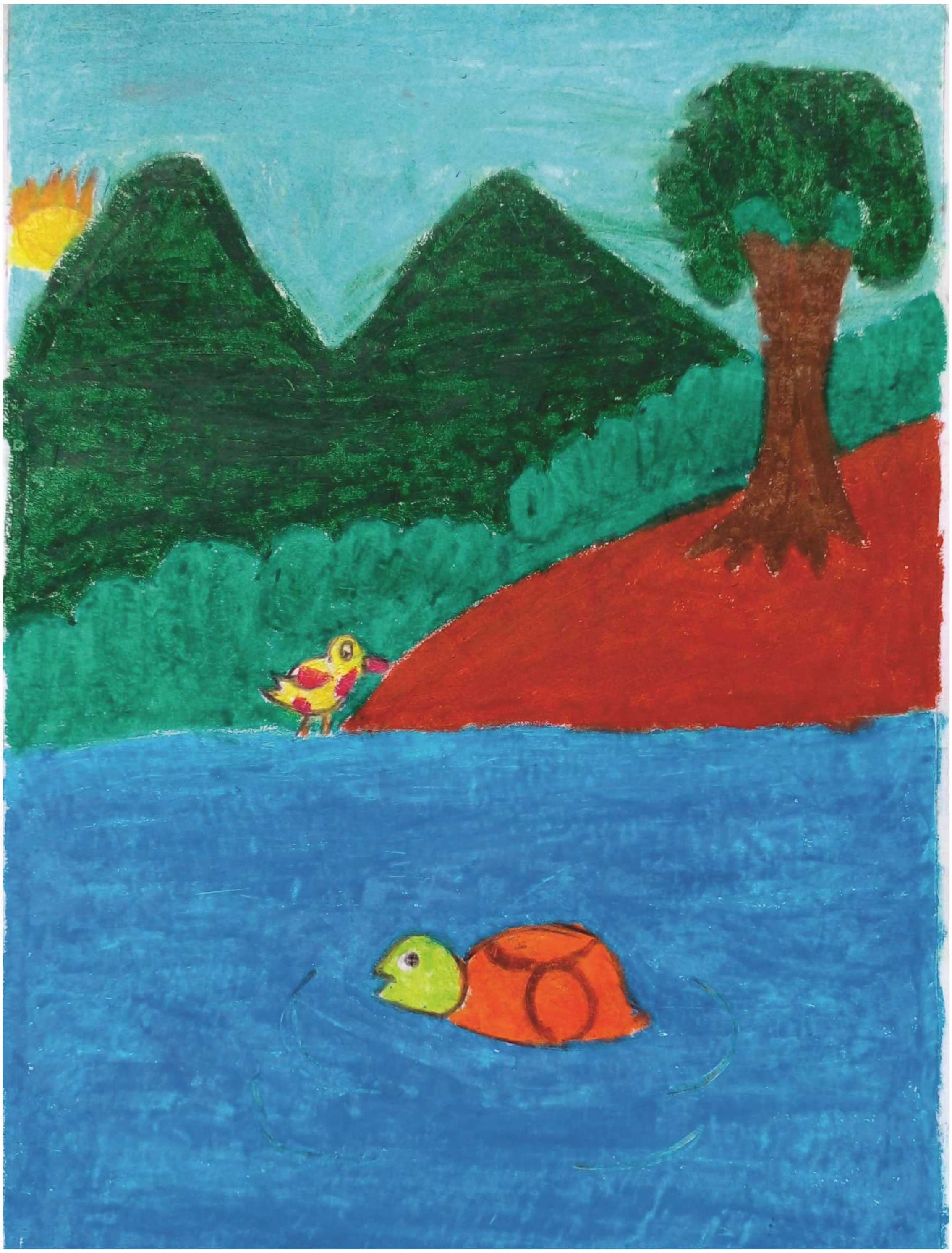

ඉබි පැංචා තාරා පැටියාව පිට උඩ තියාගෙන පීනගෙන ගෙදර අරන් ආවා.

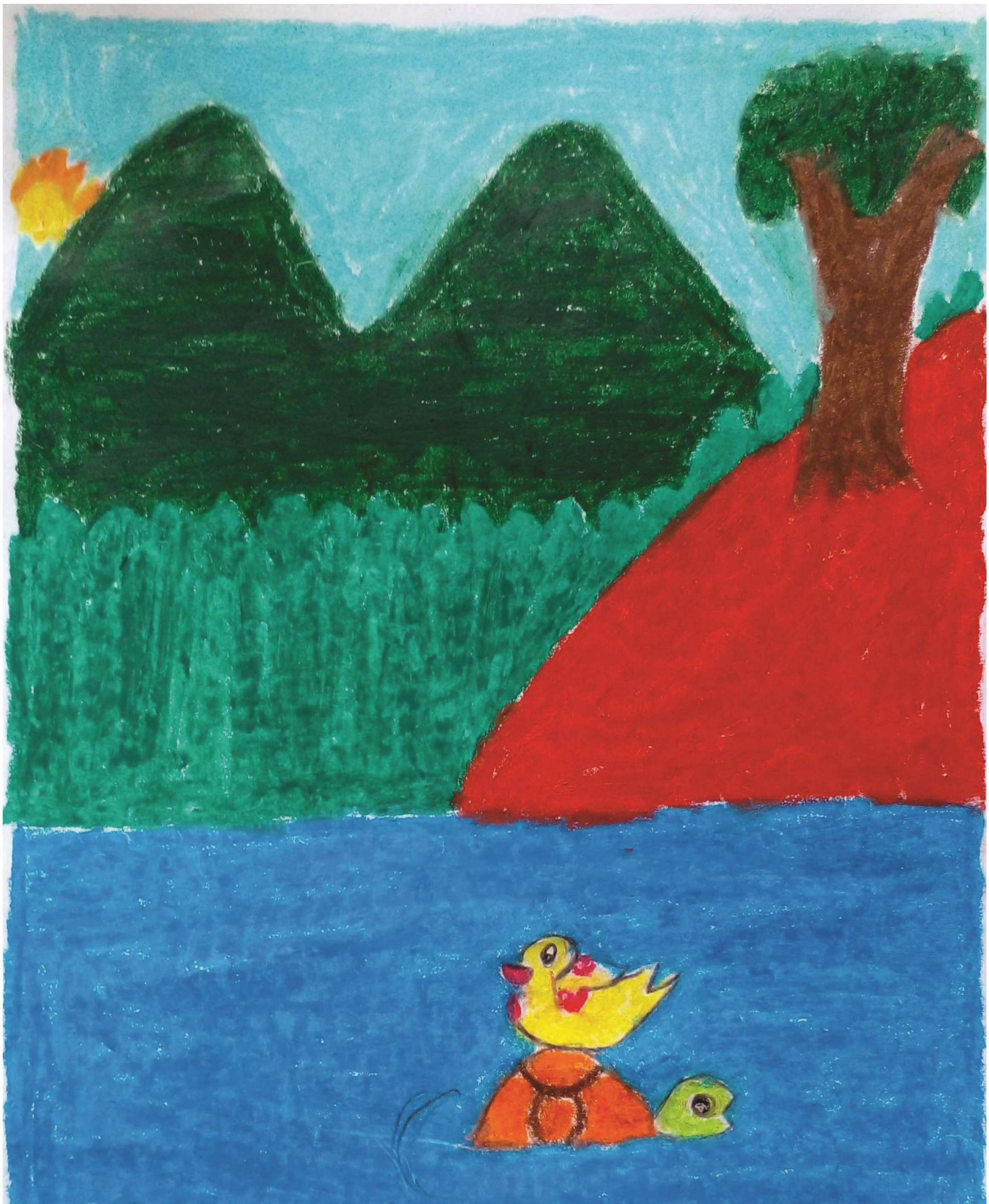

ඉතින් මේ යාළුවෝ දෙන්නා එකිනෙකාට උදව් කරගනිමින් හැමදාම සතුටින් ජීවත් වුණා.

පසුවදන

නූතන තාක්ෂණික මෙවලම් භාවිතයට එකතුවීමත් සමඟ සිදුවන සමාජ ආර්ථික පරිවර්තනයන් හේතුකොට ගෙන පොත පතින් දුරස්වන පාසල් දරුවන් නැවත පොත පතට සමීප කරවීම හරහා අධ්‍යාපනයේ ගුණාත්මක වර්ධනයක් ඇති කිරිම ඔවුන්ගේ සාහිත්‍ය නිර්මාණ හැකියාවන් ඔප්නැංවීම තුළින් රටේ සාහිත්‍ය ප්‍රබෝදයක් ඇති කිරිම වැනි බහුවිධ පරමාර්ථ අනුව 2014 වසරේ දී මා විසින් අධ්‍යාපන අමාත්‍යංශයට පෞද්ගලික යෝජනාවක් ලෙස පාසල් දරුවන් ග්‍රන්ථකරණයට යොමු කරන ක්‍රියාමූලික පර්යේෂණ ව්‍යාපෘතිය හඳුන්වා දෙන ලදී. ඒ යටතේ වැඩිම ග්‍රන්ථ ප්‍රමාණයක් රචනා කරමින් වාර්ථාවක් තබන්නේ මහමායා පුංචි ගත්කතුවරියන්ය. පාසල තුළ ගොඩනැඟී ඇති ලේඛන සංස්කෘතිය නව මාවතකට යොමු කරමින් රටේ සෙසු කෘති රචනා කරන්නට විය. ඒ තුළින් සම්පාදනය වූ මෙම විද්‍යුත් කෘතිය දරුවන්ට අත්දැකීම් සමුදායක් ලබා දෙමින් අධ්‍යාපනයේ ගුණාත්මක දියුණුවට ඉවහල්වන අතරම ඔවුන්ගේ හැඟිම් දැනීම් නිර්මාණාත්මක හැකියාවන් ශාස්ත්‍රීය හික්මීම ප්‍රදර්ශනය කරන කැඩපතකි. මෙම නිර්මාණ රටේ අධ්‍යාපනයේ දිශානතිය මෙන්ම සමාජ ප්‍රගමනයට මඟ පෙන්වන නිසා ප්‍රතිපත්ති සම්පාදකයින් සහ සැලසුම්කරුවන්ට මෙන්ම සමාජයේ වගකිවයුතු පාර්ශවයන්ට ආලෝකයක් සපයයි. පාසල් මට්ටමින් ආරම්භ කර ජාතික තලය දක්වා විවිධ අභියෝග මැද සංකල්ප මංකොල්ලයන්ට හසුවෙමින් පැමිණි මෙම ව්‍යාපෘතියේ ජීවය වූයේ මහමායා දියණියන් සහ පාසල් ප්‍රජාව බව ගෞරවයෙන් සිහිපත් කරමි.

දිවිය දිනන විද්‍යුත් පොතක් ව්‍යාපෘතියට මහමායා දියණියන් සමඟ එක්ව විද්‍යුත් කෘතියක් රචනා කර ජනගත කරන්නට ඩිජිටල් වේදිකාවට පිවිසි ගත්කතු අංකුර ඔබට ලෝකය දිනන ගත්කතුවරයෙකු වීමට ශක්තිය ලැබේවායි පතමු.

මෙයට

සෙනෙවිරත්න මහලේකම්
පාසල් දරුවන් ග්‍රන්ථකරණයට යොමුකළ ව්‍යාපෘතියේ නිර්මාතෘ
2023.10.20

ISBN 978-624-206-670-7